

AGENDA

JULIO 2023

CULTURAL

110 1913 - 2023
Esteban Echeverría

Monte Grande



Esteban Echeverría

LETRAS

SOCIEDAD ARGENTINA DE ESCRITORES - SADE

Lunes 3, 10, 17, 24, y 31 - 15 h

📍 Puerta Histórica

RONDA LITERARIA

Martes 4 y 11 - 18 h

Lectura de cuentos de terror

Organiza: Asociación de Escritores
Independientes - AEI.

📍 Casa de la Cultura, Salón Oval

RONDA LITERARIA

Jueves 6 - 18 h

Organiza: Asociación de Artes y Letras.

📍 Centro Cultural El Telégrafo

PRESENTACIÓN DEL LIBRO: **CRÓNICAS DE UN SIGLO**

Segunda edición.

Viernes 7 - 17:30 h

De las profesoras
**Liliana Matheu, Silvia
Cebreiro** y equipo de
historiadores.

En el marco del
lanzamiento oficial
del Instituto de
investigaciones
históricas de
Esteban Echeverría.

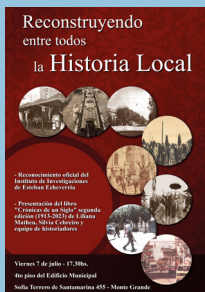

📍 Edificio Municipal, Salón Auditorio

DANZA

FOLKLORÍSIMA

Peña folklórica municipal

Sábado 8 - 18 h

Show de la Escuela de Malambo Criollos
del profesor **Jorge Romero**.

📍 Centro Cultural El Galpón de la Estación

TANGUERA | Milonga municipal

Sábado 22 - 19 h

Show en vivo. Coordinan: prof. **Andrea
Escudero** y prof. **Fernando Turán**.



📍 Edificio Municipal, Salón Auditorio

EXPOSICIONES

CONTRASTES

Del 29/6 al 12/7

Inauguración:

Sábado 1º - 17 h

Artista: **Laura Touriño**.

Técnica: lápiz, puntura
al óleo.

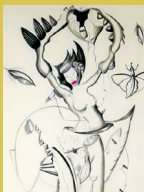

VISIONES DE OTROS MUNDOS

Del 13 al 31

Inauguración:

Sábado 15 - 17 h

Artista: **Carlos A. Roldán**.

Técnica: tinta china.

📍 Centro Cultural El Telégrafo

FOTOGRAFÍA

SUMATE AL FOTOCLUB LEOPOLDO MANNUCCI

De 17 a 19 h

Jueves 6: Centro de Residentes
Santiagueños "Andrés Chazarreta".

📍 Echeverría 360, Monte Grande

Jueves 13: Puerta Histórica.

📍 Nuestras Malvinas 119, Monte Grande

Más información:

fotoclubleopoldomannucci@gmail.com

MÚSICA

CICLO LA TROVA ECHEVERRIANA

Viernes 7 - 19 h

El Nuevo Trío Romance
con Sofía la Porteñita
del Chamamé.

Género: Folklore.



📍 Centro Cultural El Galpón de la Estación

CULTURA JOVEN

Sábado 29 - 18 h | Shows de artistas
emergentes. *Open mic* y *Set DJ*.

CICLO GALPÓN ROCK

Domingo 30 - 17 h | Presenta: **Música
en vinilos**. Baile abierto: bailá y escuchá
música en vinilos de los años '50 y '60.
Coordinan: **DJ Peco** y **Daniel Pezzella**.

📍 Centro Cultural El Galpón de la Estación

VACACIONES DE INVIERNO

📍 Centro Cultural El Galpón de la Estación

UNIVERSO PAQARIN

Lunes 17 - 16 h

Espectáculo para toda la familia.
Compañía de Circo Paqarin.



MÚSICA EN VACACIONES

Martes 18 - 16 h

Por el Ensemble de Cuerdas de Monte Grande.
Dirección: Marisol Canessa.



FUNCIÓN DE CINE PARA TODA LA FAMILIA

Miércoles 19 - 16 h



SHOW DE TÍTERES

Jueves 20 y martes 25 - 16 h

Actividad para toda la familia.
Compañía Arroz con Leche.



SONRISAS SON PANTALLAS

Viernes 21 - 16 h

Show del Payaso Cristian
"Peluche" Romania



SHOW DE MARIONETAS

Sábado 22 - 19 h

Compañía Teatro, Títeres y Marionetas Colibrí



KUKYNIS KUKYNISS LA MAGIA CONTINUA

22 y 27 - 16 h

Show de magia con el mago Kuky.



EL VIAJE

Lunes 24 - 16 h

Show de circo.
Compañía de Circo Paqarin.



JUGANDO A SER GRANDES

Miércoles 26 - 16 h

Show del Payaso Cristian
"Peluche" Romania.



SONRISAS SON PANTALLAS

Viernes 28 - 16 h

Show del Payaso Chango.



EDUCACIÓN

CURSO DE GAITA

Escuela Municipal de Artes y Oficios

Abierta la inscripción.

A partir de los 17 años.

No es necesario tener instrumento.

Consultas e informes a:

programacion.cultura@estebanecheverria.gov.ar

CICLO DE TEATRO

LOS GLAMOROSOS

Domingo 23 - 18 h

Show cómico musical, para toda la familia.



📍 Centro Cultural El Galpón de la Estación

CINECLUB

ANTES DEL ATARDECER

Viernes 14 - 19 h

Género: romance/drama.

Dirección: Richard Linklater.

Idioma original con subtítulos en español.

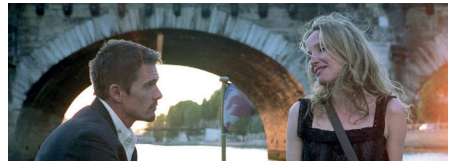

CARRETERA PERDIDA

Viernes 28 - 19 h

Género: Thriller.

Dirección: David Lynch.

Idioma original con subtítulos en español.



📍 Centro Cultural El Telégrafo

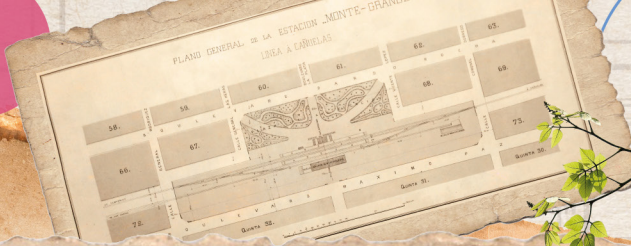

Estación de Monte Grande en la década de 1930 y en 2023.



Estación de Monte Grande

El 20 de julio de 1889 se inauguró la estación de Monte Grande en el ramal del Ferrocarril del Sud (hoy Gral. Roca) que unía las localidades de Temperley y Cañuelas. El edificio estaba en terrenos que pertenecían a la firma Coni, Sansinena y Cía. que había organizado el loteo que dio origen a la fundación de Monte Grande, el 3 de abril de 1889. La creación de la estación ferroviaria fue un hito en el desarrollo de una zona rural ya que el tren podía transportar rápidamente sus productos hacia la Ciudad de Buenos Aires y su puerto. El crecimiento de aquel incipiente pueblo de Monte Grande y su región fue el motor fundacional del partido de Esteban Echeverría, creado el 9 de abril de 1913.



ESPACIOS MUNICIPALES

MUSEO HISTÓRICO MUNICIPAL LA CAMPANA
Deán Funes 1221 - El Jagüel
4290-0437

CENTRO CULTURAL EL GALPÓN DE LA ESTACIÓN
Máximo Paz 146 - Monte Grande
4367-6200 int. 630

PUERTA HISTÓRICA
Av. Nuestras Malvinas 119 - Monte Grande
4281-6680

CENTRO CULTURAL EL TELÉGRAFO
L. N. Alem 275 - Monte Grande
4367-6200 int. 620

CASA DE LA CULTURA
S. T. de Santamarina 432 - Monte Grande
4367-6200 int. 465

EDIFICIO MUNICIPAL - Salón Auditorio, 4° piso
S. T. de Santamarina 455 - Monte Grande

FORMACIÓN Y CAPACITACIÓN

ESCUELA MUNICIPAL DE ARTES Y OFICIOS

Horario de atención: lunes a viernes, 9 a 14 h.
4367-6200, internos 416 o 477. Por correo a:
artesyoficios@estebanecheverria.gob.ar

RECREACIÓN

MUSEO HISTÓRICO MUNICIPAL LA CAMPANA

Visita guiada para escuelas y público en general:
lunes a viernes - 9 a 16 h. Recorrido libre
(sin guía): sábados y domingos - 12 a 18 h.
Consultas y reservas:
museolacampana.cultura@estebanecheverria.gob.ar

ARTES VISUALES

Museo a Cielo Abierto: un recorrido artístico
en las calles de nuestro municipio. Disfrutá de
obras de arte urbano, los 365 días del año, las
24 horas, con acceso libre y gratuito. De nuestro
Programa de Embellecimiento Urbano).

Por consultas sobre murales escribinos a:
murales.cultura@estebanecheverria.gob.ar, si sos
muralista y te interesa participar envíanos tu boceto.

CULTURA EN RED

Escaneá el QR para conocer los espacios
culturales del distrito o ingresá a:
www.estebanecheverria.gob.ar/cultura-en-red



BIBLIOTECAS POPULARES

BIBLIOTECA POPULAR BERNARDINO RIVADAVIA
A. Rojas 167 - Monte Grande - 4290-1828

BIBLIOTECA POPULAR FLORENTINO AMEGHINO
Florentino Ameghino 1640 - Luis Guillón - 4281-6384

BIBLIOTECA POPULAR EL PRINCIPITO
Córdoba 337 - Monte Grande - 4281-9589

FORMACIÓN Y CAPACITACIÓN

ESCUELA MUNICIPAL DE ARTES Y OFICIOS
Atención: lunes a viernes - 9 a 14 h.
Consultas e información: 4367-6200, internos:
416 o 477. Por correo a:
artesyoficios@estebanecheverria.gob.ar

¡A mover el cuerpo y alegrar el alma!
Te invitamos a:

ECHEVERRÍA BAILA

La cuarta edición del concurso de baile para
adultas y adultos

MI ESCUELA BAILA

La competencia de baile para jóvenes y
adolescentes de escuelas públicas y privadas.

Podés elegir el ritmo que prefieras: tango, folclore,
salsa, merengue, flamenco, cumbia, *rock and roll*,
ballet clásico, *hip hop* y estilo libre, entre otros

Los concursos son gratuitos y no tiene límite de
edad. Consultas e informes:
programacion.cultura@estebanecheverria.gob.ar

CONVOCATORIAS 2023

Si sos artista y te interesa sumarte a nuestros ciclos
y a nuestras acciones musicales o artísticas

PODÉS ESCRIBIRNOS A

programacion.cultura@estebanecheverria.gob.ar



www.estebanecheverria.gob.ar/cultura
Subsecretaría de Cultura: S. T. de Santamarina 432 (1842) Monte Grande
Tel. 4367-6200 int. 465 - email: cultura@estebanecheverria.gob.ar