

AGENDA

SEPTIEMBRE 2024

# CULTURAL

# MES DE LAS JUVENTUDES



Esteban Echeverría



## EXPOSICIÓN

### RECUERDOS EMBALADOS

Del 3 al 16

Inauguración: sábado 7 - 17 h

Técnica: fotografía.

Artista: **Max Varela Jones.**



📍 Centro Cultural El Telégrafo

## DANZA

### ECHVERRÍA BAILA |

Edición árabe

Sábado 7 - 19 h

Podés venir a bailar

o presenciar.

Presenta: **Estudio de Danzas Leyla Jamila.**



**FOLKLORÍSIMA** | Peña folklórica municipal

Sábado 14 - 19 h

Coordina: **Feliza Duarte.**

**TANGUERA** | Milonga municipal

Sábado 28 - 19 h

Coordinan: prof. **Andrea Escudero**  
y prof. **Fernando Turán.**

📍 Centro Cultural El Galpón de la Estación

### VIERNES DE MILONGAS

Viernes 6, 13 y 20 - 20 h

Coordinan: prof. **Andrea Escudero**  
y prof. **Fernando Turán.**

📍 Salón Auditorio, 4º piso - Edificio municipal

## MÚSICA

### TROVA ECHEVERRIANA

Viernes 13 - 19 h

Presenta a: **Sofi La Porteñita del Chamamé.**

Grupo invitado:

**El Nuevo Trío Romance.**



📍 Centro Cultural El Telégrafo

### TROVA ECHEVERRIANA

Viernes 27 - 19 h

Presenta a: **Al cruce rock.**



### GALPÓN ROCK

Domingo 29 - 19 h

Presenta a: **Los Heraldos.**



📍 Centro Cultural El Galpón de la Estación

## CONVOCATORIAS

Si querés exponer tus obras, formar parte de nuestros ciclos musicales y artísticos, o informarte sobre nuestras propuestas, te invitamos a comunicarte con la Secretaría de Cultura:

4367-6200, interno 462  
programación.cultura@estebanecheverria.gov.ar

## CINECLUB

Idioma original con subtítulos en español.

### THE APARTMENT

Viernes 6 - 19 h

Géneros: comedia/romance.

Dirección: **Billy Wilder.**



### PORTRAIT DE LA JEUNE FILLE EN FEU

Viernes 20 - 19 h

Género: drama.

Dirección: **Céline Sciamma.**

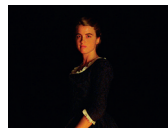

### IN THE MOOD FOR LOVE

Viernes 27 - 19 h

Géneros: romance/drama.

Dirección: **Wong Kar-wai.**



📍 Centro Cultural El Telégrafo

## LETRAS

### PRESENTACIÓN

#### DEL LIBRO

**¡CHIST!... (SECRETO)**

CON CONCIERTO

DE PIANO A CARGO DE LA

PROF. SVITLANA

STARUKHINA

Y SUS ESTUDIANTES

Sábado 7 - 17 h

Autora: **María del Carmen Pastorini.**

Invita: **Asociación de Artes y Letras.**



### ASOCIACIÓN DE ARTES Y LETRAS

Jueves 5 - 18 h

Ronda literaria.

Jueves 12, 19 y 26 - 18 h

Taller: La escritura de prosa y poesía:  
recursos y estrategias.

Dicta: prof. **Silvia Cogna.**

📍 Centro Cultural El Telégrafo

### SOCIEDAD ARGENTINA

DE ESCRITORES - SADE

Lunes 2, 9, 16, 23 y 30 - 15 h

📍 Puerta Histórica

### ASOCIACIÓN DE ESCRITORES

INDEPENDIENTES - A.E.I.

Martes 3 - 18 h

Poemas, poetisas y poetas.

Martes 10 y 17 - 18 h

Taller de corrección de estilo en textos.

Martes 24 - 10 h

Ronda literaria.

📍 Casa de la Cultura, Salón Oval

SEMANA DE LA  
**Colectividad ITALIANA**

14 al 20

**ACTIVIDADES PARA DISFRUTAR EN FAMILIA.**

**CONSULTÁ LA PROGRAMACIÓN COMPLETA EN NUESTRAS REDES SOCIALES**



**FESTIVAL ESCUELA SECUNDARIA ESPECIALIZADO EN ARTES N° 1 (ESEA) 50 AÑOS**  
Del 16 al 30

Martes 17 - 14 h | Música Ciclo Superior.  
Miércoles 18 - 14 h | Música Ciclo Básico.

📍 Salón de los Espejos, Polo Judicial

Martes 17 - 14:30 h | Danza Ciclo Básico.

📍 Biblioteca Popular Florentino Ameghino

**Del 17 al 30** | Muestra de Artes Visuales  
Inauguración: **miércoles 18 - 17:30 h**  
Artistas: **Alumnas/os de la ESEA N° 1.**

📍 Centro Cultural El Telégrafo

Jueves 19 - 14 h | Música Ciclo Básico.

📍 Salón de los Espejos, Polo Judicial

Jueves 19 - 15 h | Música y Danza  
Ciclo Superior.

📍 Plaza de los Fundadores

Viernes 20 - 14:30 h | Música Ciclo Superior.

Viernes 27 - 14 h | Artes Visuales y Danza  
Ciclo Superior.

📍 Centro Cultural El Galpón de la Estación

Lunes 23 - 14 h | Artes Visuales Ciclo Básico  
y Danza Ciclo Superior.

📍 Biblioteca Popular Florentino Ameghino

Martes 24 - 13:30 h | Artes Visuales  
*Pintura Efímera.*

Miércoles 25 - 14 h | Música Ciclo Superior.

Jueves 26 - 15 h | Música Ciclo Superior.

📍 Plaza Mitre

Jueves 26 - 14 h | Danza de 1° a 6° año.

📍 Museo Histórico Municipal de La Campana

# Mes de las JUVENTUDES

## CULTURA JOVEN

Sábado 7

Zona *gamer*, *open mic* y *shows* de artistas, clase abierta de *k-pop* con la prof. **Rocio Gaona.**

📍 Casa de las Juventudes

## EXPO UNIVERSIDADES

Miércoles 18 - 10 a 15 h

Te esperamos en el taller de armado de CV y diferentes actividades de Orientación Vocacional.

## CULTURA JOVEN EN EL SKATEPARK

Domingo 22 - 16 h

*Stand* de Juventudes:  
*DJ set*, *open mic*, *studio libre*, *freestyle*, *shows* de artistas locales emergentes del género urbano, zona *gamer* y más sorpresas.

Clase de *skate*: 17 h.  
Prof. **Esteban Converti.**  
Traer protección.

📍 Centro Cultural El Galpón de la Estación



## JORNADAS DE HISTORIA LOCAL

**Viernes 27 - 17 h**

**Apertura de las Jornadas.**

📍 Salón Auditorio, 4° piso - Edificio municipal

**Sábado 28 - 10 h**

**Presentación de las ponencias de las/os investigadoras/es.**

📍 Instituto Superior de Formación Docente y Técnica N° 35 - Amat 279

## PROGRAMA

### Cultura va a la Escuela

Como cada año, desde la Secretaría de Cultura se renueva el acercamiento de las diferentes disciplinas culturales y del Ensamble Musical Municipal a las escuelas en todos sus niveles.

**Consultas e informes:**

[cultura@estebanecheverria.gov.ar](mailto:cultura@estebanecheverria.gov.ar)

# Rosco echeverriano



**A** Mes en el que se celebra el aniversario de la fundación del municipio. ABRIL

**B** Portador de la espada hallada en la Laguna de Rocha, que data de 1536. BRACAMONTE

**C** Apellido. Vecino destacado del partido. En el distrito hay un paso bajo nivel que lleva su nombre. CERVETTI

**D** Apellido. Avenida conocida como La Colorada. DREYER

**E** Apellido del escritor que da nombre al municipio. EICHEVERRÍA

**F** Peña municipal. Reúne artistas con el fin de fomentar la cultura y las tradiciones en el distrito. FOLKLORISIMA

**G** Apellido de la primera médica del país. Su rostro está en los billetes de \$2.000. GRIERSON

**H** Escuela fundada en 1953, que funcionaba como residencia para sus alumnas y alumnos. HOGAR ESCUELA EYITA

**I** Contiene *i*. Ciclo en el que se proyectan películas. Se realiza en el Centro Cultural El Telégrafo. CINECLUB

**J** Árbol típico de la región. Sus flores son de color lila. JACARANDA

**K** Apellido terminado en *k*. Escultora y figura cultural destacada de nuestro distrito. PATRICIA SIMEK

**L** Reserva natural ubicada en la localidad de 9 de Abril. LAGUNA DE ROCHA

**M** Localidad cabecera del partido. MONTE GRANDE

**N** Contiene *n*. Localidad del distrito que tiene tres letras *n* en su nombre. CANNING

**O** Nombre del arroyo que atraviesa el distrito. ORTEGA

**P** Ubicación del Monumento a la Memoria en Boulevard Buenos Aires y Salta. PLAZA DE LA MEMORIA

**Q** Pueblo originario que habitó la región. QUERANDÍES

**R** Línea de ferrocarril que conecta tres localidades del distrito. ROCA

**S** Nombre de la calle donde se encuentra ubicado el edificio municipal. SOFÍA T. DE SANTAMARINA

**T** Su forma se asemeja a un platillo volador como los de las películas. Está ubicado frente a la estación de Monte Grande. TANQUE

**U** Contiene *u*. Única localidad del distrito que tiene dos letras *u* en su nombre. LUIS GUILLÓN

**V** Apellido. Pionero de la Antártida y vecino ilustre. VALETTE

**W** Nombre del creador de la primera colonia escocesa en el distrito. WILLIAM PARISH ROBERTSON

**X** Termina con *x*. Nombre de la Ruta Provincial 58, a la altura de la localidad de Canning. MARIANO CASTEX

**Y** Contiene *y*. Plaza en la que se encuentra la calesita de Luis Guillón. PLAZA 25 DE MAYO

**Z** Barrio emblemático de 9 de Abril. ZAIZAR

## Reglas del juego

- Mínimo dos jugadoras/es.
- El orden de los turnos se decide con "Piedra, papel o tijera".
- La/el participante 1 comienza a resolver el rosco. Si no sabe la respuesta, puede *pasar palabra* y ceder el turno.
- La/el siguiente participante a intentará responder la misma pregunta.
- Si alguien responde incorrectamente, pierde su turno.

### Fin del juego:

- El juego termina cuando se contestan todas las letras.
- Gana quien tenga más respuestas correctas.

### Reglas adicionales:

- Si todas/os fallan o pasan en la misma pregunta, se avanza a la siguiente letra.
- Cada participante tiene 20 segundos para responder.

## ESPACIOS MUNICIPALES

MUSEO HISTÓRICO MUNICIPAL LA CAMPANA  
Deán Funes 1221 - El Jagüel  
4290-0437

CENTRO CULTURAL EL GALPÓN DE LA ESTACIÓN  
Máximo Paz 146 - Monte Grande  
4367-6200 int. 630

PUERTA HISTÓRICA  
Av. Nuestras Malvinas 119 - Monte Grande  
4281-6680

CENTRO CULTURAL EL TELÉGRAFO  
L. N. Alem 275 - Monte Grande  
4367-6200 int. 620

CASA DE LA CULTURA  
S. T. de Santamarina 432 - Monte Grande  
4367-6200 int. 465  
(solo mensajes: 11 4960-7767)

EDIFICIO MUNICIPAL - Salón Auditorio, 4° piso  
S. T. de Santamarina 455 - Monte Grande

POLO JUDICIAL - Salón de los Espejos  
Güemes 425 - Monte Grande

CASA DE LAS JUVENTUDES  
Rojas 359 - Monte Grande

PLAZA DE LOS FUNDADORES  
N. L. Alem y Dardo Rocha - Monte Grande

PLAZA MITRE  
S. T. de Santamarina y N. L. Alem - Monte Grande

## CASCO HISTÓRICO LOCAL

Reservá tu recorrido por el casco histórico local que incluye la visita a los edificios patrimoniales de nuestra ciudad cabecera.

Escuelas, centros de formación de todos los niveles, y público en general pueden reservar de **lunes a viernes de 8 a 14 horas.**

**Informes y reservas:**

[museolacampana.cultura@estebanecheverria.gob.ar](mailto:museolacampana.cultura@estebanecheverria.gob.ar)

## CULTURA EN RED

Escaneá el QR para conocer los espacios culturales del distrito o ingresá a:

[www.estebanecheverria.gob.ar/cultura-en-red](http://www.estebanecheverria.gob.ar/cultura-en-red)



Si sos artista de *rap*, *trap*, *reggaeton* y demás estilos urbanos, te invitamos a formar parte de nuestro ciclo de artistas emergentes para mostrar tu talento en los escenarios de Cultura Joven.

Seguinos por el canal de TWITCH  
 [twitch.tv/culturaee](https://twitch.tv/culturaee)

## RECREACIÓN

MUSEO HISTÓRICO MUNICIPAL LA CAMPANA  
Deán Funes 1221, El Jagüel

Visitas: escuelas, centros de formación de todos los niveles y público en general pueden reservar de lunes a viernes, de 9 a 16 horas.  
Sábados de 9 a 18 horas sin necesidad de reserva previa.

Consultas e informes: 4290-0437  
de lunes a sábados de 9 a 17 horas.

## BIBLIOTECAS POPULARES

BIBLIOTECA POPULAR BERNARDINO RIVADAVIA  
A. Rojas 167 - Monte Grande - 4290-1828

BIBLIOTECA POPULAR FLORENTINO AMEGHINO  
Florentino Ameghino 1640 - Luis Guillón - 4281-6384

BIBLIOTECA POPULAR EL PRINCIPITO  
Chacabuco 480 - Monte Grande - 4281-9589

**SÁBADOS, 16 A 19 HORAS**  
**DOMINGOS Y FERIADOS**  
**PLAZA 25 DE MAYO**  
Negro y Hernández - Luis Guillón



SEGUINOS EN:



<https://linktr.ee/municipioee>

Secretaría de Cultura

S. T. de Santamarina 432 (1842)

Monte Grande. Tel. 4367-6200 int. 465

email: [cultura@estebanecheverria.gob.ar](mailto:cultura@estebanecheverria.gob.ar)

[www.estebanecheverria.gob.ar/cultura](http://www.estebanecheverria.gob.ar/cultura)



Esteban Echeverría