

AGENDA

NOVIEMBRE 2024

CULTURAL

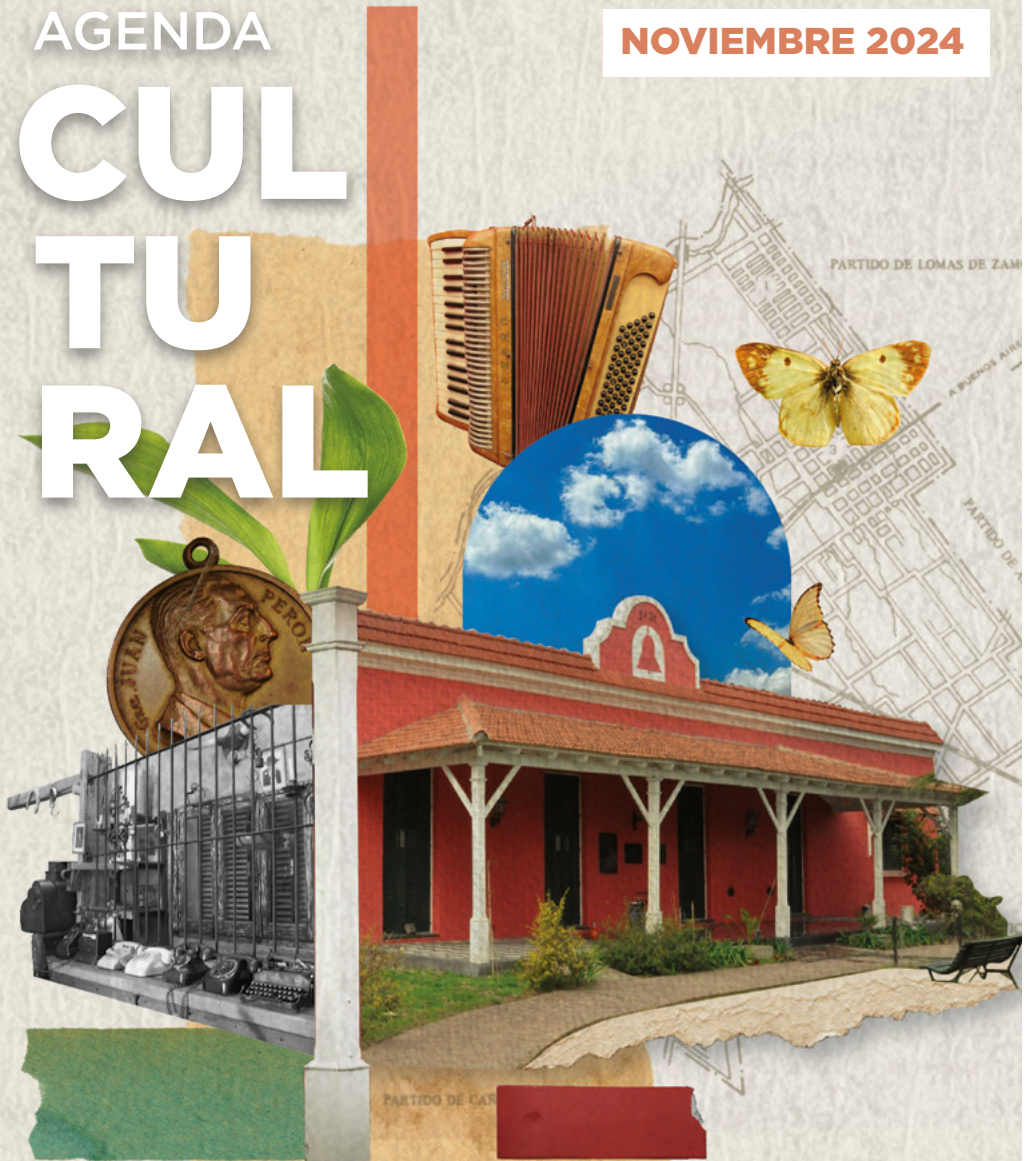

Esteban Echeverría

DANZA

ECHEVERRÍA BAILA |

Edición Danzas Neo
Contemporáneas
Sábado 2 - 19 h

Presenta **Terruño grupo coreográfico**.

Podés venir a bailar o presenciar.

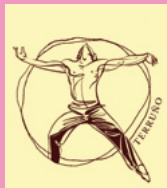

TANGUERA | Milonga municipal

Sábado 23 - 19 h

Coordinan: prof. **Andrea Escudero**
y prof. **Fernando Turán**.

📍 Centro Cultural El Galpón de la Estación

VIERNES DE MILONGAS

Viernes 1º, 8, 15 y 22 - 20 h

Coordinan: prof. **Andrea Escudero**
y prof. **Fernando Turán**.

📍 Salón Auditorio, 4º piso - Edificio municipal

MÚSICA

TROVA ECHEVERRIANA

Viernes 8 - 19 h

Presenta a:

Andrea DelBó.

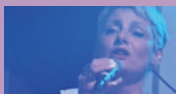

📍 Centro Cultural El Telégrafo

CULTURA JOVEN

Sábado 16 - 19 h

DJ set, open mic, studio libre, freestyle, shows de artistas locales emergentes del género urbano, zona gamer y más sorpresas.

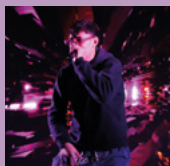

TROVA ECHEVERRIANA

Viernes 22 - 19 h

Presenta a: **Roberto Rodríguez junto a Brote y Canto, Los compadres, Grupo Voces Echeverrianas y Grupo Sueños.**

Participación especial:

Graciela Bastan y Felipe Anello.

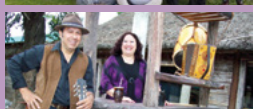

GALPÓN ROCK

Domingo 24 - 19 h

Presenta a: **La Campana Blues.**



📍 Centro Cultural El Galpón de la Estación

EXPOSICIONES

IRSE

Del 5 al 18

Inauguración: **sábado 9 - 17 h**

Técnica: contemplación,
materia orgánica e instalación.

Artista: **Paz Imán.**



PINTA LA INCLUSIÓN POR LA FIBROSIS QUÍSTICA

Del 19/11 al 2/12

Inauguración: **miércoles 20 - 10 h**

Técnica: mixta.

Artistas: **alumnas/os de la comunidad educativa la E.E.S. N° 13 e integrantes de la campaña Visualizarte por la FQ ARG-MX.**



📍 Centro Cultural El Telégrafo

ESTO ES POR VOS KARINA

Del 31/10 al 19/11

Inauguración:

viernes 1º - 18 h

Técnica: mixta.

Artista: **Aslan Luján Gómez.**



HOGAR ESCUELA EVITA.

MONUMENTO HISTÓRICO NACIONAL

Del 21/11 al 20/12

Exhibición de piezas originales.

📍 Casa de la Cultura, Salón Oval

LETRAS

ASOCIACIÓN DE ARTES Y LETRAS

Jueves 7 - 18 h

Ronda literaria.

Jueves 14, 21 y 28 - 18 h

Taller: Haikus para agendar cada día.

Dicta: prof. **Alicia Presa.**

📍 Centro Cultural El Telégrafo

SOCIEDAD ARGENTINA DE ESCRITORES - SADE

Lunes 4, 11, 18 y 25 - 15 h

📍 Puerta Histórica

ASOCIACIÓN DE ESCRITORES

INDEPENDIENTES - A.E.I.

Martes 5 - 18 h

Taller de creación de un cuento a partir de una frase o un dibujo.

Martes 12 - 18 h

Taller de lineamientos básicos para escribir un cuento del género terror.

Martes 19 - 18 h

Taller de novela y cuento romántico.

Martes 26 - 18 h

Ronda literaria.

📍 Casa de la Cultura, Salón Oval

XV FERIA DEL LIBRO

DE AUTORES ECHEVERRIANOS

AUTORES LOCALES, NACIONALES Y VENTA DE LIBROS

9/11 - 14 h

PLAZA MITRE

Con la participación de: Sociedad Argentina de Escritores, Artes y Letras, Asociación de Escritores Independientes, Nimbar de sueños, Biblioteca Popular El Principito, Biblioteca Popular Bernardino Rivadavia, SUTEBA, Radio en transmisión directa y Cuenta cuentos.

CINECLUB

Idioma original con subtítulos en español.

C'È ANCORA DOMANI

Viernes 15 - 19 h

Género: comedia.

Dirección: **Paola Cortellesi.**



MOMMY

Viernes 22 - 19 h

Género: drama.

Dirección: **Xavier Dolan.**



SHIVA BABY

Viernes 29 - 19 h

Género: comedia.

Dirección: **Emma Seligman.**



Centro Cultural El Telégrafo

EDUCACIÓN

ESCUELA MUNICIPAL DE ARTES Y OFICIOS

CLASES ABIERTAS

(a partir de los 18 años)

Martes 5 y 12 - 18:30 a 20:30 h

Lettering creativo.

Traé lápices, marcadores, rotuladores y papel.

Martes 19 y 26 - 18:30 a 20:30 h

Decoración navideña.

Traé porcelana fría y una esfera de telgopor N° 3.

Centro Cultural El Galpón de la Estación

NUEVOS CURSOS

Teatro para adultas/os mayores.

(a partir de los 50 años)

Dicta: prof. **Stephanie Damé.**

Danzas clásicas (a partir de los 4 años)

Dicta: prof. **María Eugenia Gutiérrez.**

Para conocer sedes y horarios comunicarse al 4367-6200 | internos 416/477
artesyoficios@estebanecheverria.gob.ar

FOLKLORÍSIMA

PEÑA BAILABLE MUNICIPAL

ESPECIAL
DÍA DE LA
TRADICIÓN

SÁBADO 9

Muestra de ballets y estudiantes de la Escuela Municipal de Artes y Oficios. Coordinan: prof. **Luisa Bedani**, prof. **Noelia Walker**, prof. **Felisa Duarte**, prof. **Gerónimo Lozano** y prof. **Romina Anello.**

19 h | Huarmi Sumaj y Waynacay Tusuy, prof. **Romina Anello.**

19:30 h | Compañía de danzas El Nativo, prof. **Gerónimo Lozano.**

20 h | Alumnas/os de Danzas folklóricas nivel inicial e intermedio y alumnas/os del curso de Estilización folklórica, prof. **Noelia Walker.**

20:30 h | Sacha Atum, prof. **Luisa Bedani.**

21 h | Ballet Sonkoy, prof. **Felisa Duarte.**

Puerta del edificio municipal

En caso de lluvia se llevará a cabo en el Centro Cultural el Galpón de la Estación

CULTURA A LO GRANDE

Viernes 8 - 19 h

Shows y artistas invitados

Ballets locales: **Waynacay**

Tusuy, Huarmi Sumaj y

Sacha Atum, prof. **Romina**

Anello y prof. **Luisa Bedani.**

Artista invitado: **Luciano**

Cañete (Instituto Cultural de la Provincia de Buenos Aires)



Centro de Jubilados Fox -
Fox 71, Luis Guillón

CONVOCATORIAS

Si querés exponer tus obras, formar parte de nuestros ciclos musicales y artísticos, o informarte sobre nuestras propuestas, te invitamos a comunicarte con la Secretaría de Cultura:

4367-6200, interno 462

programación.cultura@estebanecheverria.gob.ar

PROGRAMA

Cultura va a la Escuela

Como cada año, desde la Secretaría de Cultura se renueva el acercamiento de las diferentes disciplinas culturales y del Ensamble Musical Municipal a las escuelas en todos sus niveles.

Consultas e informes:

cultura@estebanecheverria.gob.ar

Museo Histórico Municipal La Campana

El Museo Histórico Municipal La Campana, creado por el decreto 464/74 el 29 de julio de 1974, está dedicado a la historia de la región.

En el 50° aniversario del Decreto de creación del Museo se lleva adelante la puesta en valor del establecimiento, que fue inaugurado el 10 de noviembre de 1980 en El Jagüel.

SCOTICUM.

El museo es una institución sin fines de lucro que investiga, colecciona, conserva, interpreta y exhibe el patrimonio local y regional de manera accesible e inclusiva con el propósito de atesorar la memoria colectiva de las generaciones que nos antecedieron.

Esteban Echeverría



Durante las obras, que incluyen refacciones edilicias y una actualización museológica del guión que explica el recorrido de sus salas, permanecerá cerrado al público.



ESPACIOS MUNICIPALES

MUSEO HISTÓRICO MUNICIPAL LA CAMPANA
Deán Funes 1221 - El Jagüel
4290-0437

CENTRO CULTURAL EL GALPÓN DE LA ESTACIÓN
Máximo Paz 146 - Monte Grande
4367-6200 int. 630

PUERTA HISTÓRICA
Av. Nuestras Malvinas 119 - Monte Grande
4281-6680

CENTRO CULTURAL EL TELÉGRAFO
L. N. Alem 275 - Monte Grande
4367-6200 int. 620

EDIFICIO MUNICIPAL - Salón Auditorio, 4° piso
S. T. de Santamarina 455 - Monte Grande

POLO JUDICIAL - Salón de los Espejos
Güemes 425 - Monte Grande

CASA DE LA CULTURA
S. T. de Santamarina 432 - Monte Grande

CASCO HISTÓRICO LOCAL

Reservá tu recorrido por el casco histórico local que incluye la visita a los edificios patrimoniales de nuestra ciudad cabecera.

Escuelas, centros de formación de todos los niveles, y público en general pueden reservar de lunes a viernes de 8 a 14 horas.

Informes y reservas:

museolacampana.cultura@estebanecheverria.gob.ar

Debido a las obras de puesta en valor, el Museo Histórico Municipal La Campana permanecerá cerrado al público.

Consultas e informes: 4290-0437
lunes a sábados de 9 a 17 horas

museolacampana.cultura@estebanecheverria.gob.ar

CULTURA EN RED



Escaneá el QR para conocer los espacios culturales del distrito o ingresá a:

www.estebanecheverria.gob.ar/cultura-en-red



Si sos artista de *rap*, *trap*, *reggaeton* y demás estilos urbanos, te invitamos a formar parte de nuestro ciclo de artistas emergentes para mostrar tu talento en los escenarios de Cultura Joven.

Seguinos por el canal de TWITCH



twitch.tv/culturaee

BIBLIOTECAS POPULARES

BIBLIOTECA POPULAR BERNARDINO RIVADAVIA
A. Rojas 167 - Monte Grande - 4290-1828

BIBLIOTECA POPULAR FLORENTINO AMEGHINO
Florentino Ameghino 1640 - Luis Guillón - 4281-6384

BIBLIOTECA POPULAR EL PRINCIPITO
Chacabuco 480 - Monte Grande - 4281-9589

SÁBADOS, DOMINGOS Y FERIADOS 17 A 20 HORAS
PLAZA 25 DE MAYO
Negro y Hernández - Luis Guillón



SEGUINOS EN:



<https://linktr.ee/municipioee>

Secretaría de Cultura

Casa de la Cultura
S. T. de Santamarina 432 (1842)
Monte Grande. Tel. 4367-6200 int. 465
(solo mensajes: ☎11 4960-7767)
email: cultura@estebanecheverria.gob.ar
www.estebanecheverria.gob.ar/cultura



Esteban Echeverría